

Městys Nepomyšl, Nepomyšl čp. 102, 439 71 Nepomyšl

ZÁMĚR MĚSTYSE NEPOMYŠL
č. 10/2016

o propachtování pozemku ve vlastnictví městyse Nepomyšl, který se bude projednávat na 23. veřejném zasedání zastupitelstva městyse Nepomyšl dne 25.11.2016

Zastupitelstvo městyse Nepomyšl se na svém 22. veřejném zasedání dne 25.10.2016 a v souladu s ustanovením § 12 odst. 1 a § 39 odst. 1 zákona č.128/2000 Sb. o obcích ve znění pozdějších změn a doplňků, usneslo přijmout a zveřejnit záměr propachtovat ze svého majetku níže uvedený pozemek:

Městys Nepomyšl je vlastníkem pozemku č. 3972 o výměře 4.804 m², druh ostatní plocha v městysu a k.ú. Nepomyšl.

Předmětem tohoto záměru je **propachtování pozemku č. 3972 o výměře 4.804 m²** v městysu a k.ú. Nepomyšl.

Cena za propachtování pozemku č. 3972 činí 0,40 Kč/m/rok na dobu neurčitou.

Odůvodnění:

Podání žádosti na propachtování výše uvedeného pozemku.

Poučení:

Občané se mohou k tomuto záměru městyse vyjádřit a případně předložit své nabídky do 15 dnů ode dne zveřejnění tohoto záměru úřadem městyse v Nepomyšli. Po uplynutí uvedené lhůty bude uvedený záměr s připomínkami nebo nabídkami občanů předložen zasedání zastupitelstva městyse k projednání.

V Nepomyšli dne 07.11.2016

Vyvěšeno dne: 09 -11- 2016

Sejmuto dne: 25 -11- 2016



Pavel Bartuška
místostarosta





Josef Lněniček
starosta

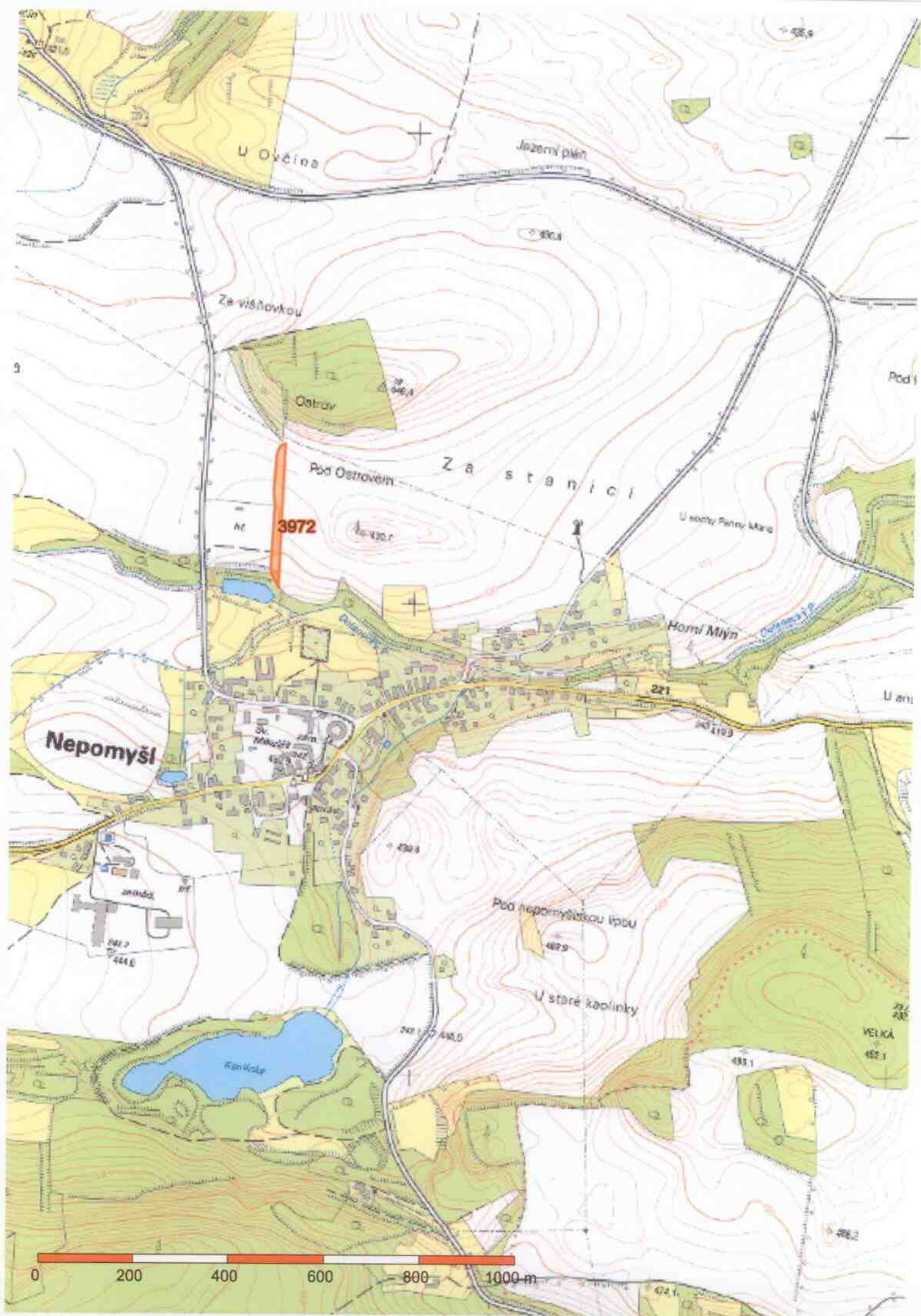

Informace o pozemku

Parcelní číslo:	3972
Obec:	Nepomyšl [566501]
Katastrální území:	Nepomyšl [703516]
Číslo LV:	10001
Výměra [m ²]:	4804
Typ parcely:	Parcela katastru nemovitostí
Mapový list:	DKM
Určení výměry:	Ze souřadnic v S-JTSK
Způsob využití:	zeleň
Druh pozemku:	ostatní plocha

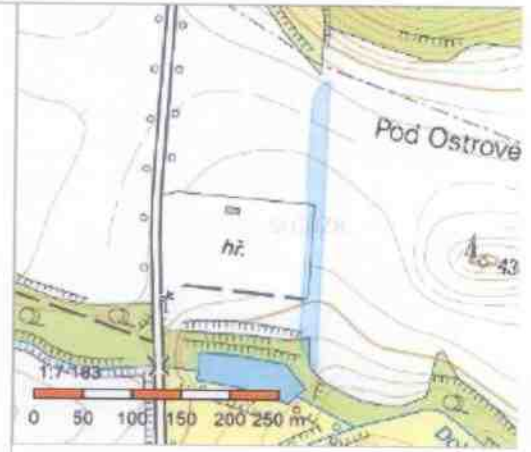

Vlastníci, jiní oprávnění

Vlastnické právo	Podíl
Městys Nepomyšl, č. p. 102, 43971 Nepomyšl	

Způsob ochrany nemovitosti

Nejsou evidovány žádné způsoby ochrany.

Seznam BPEJ

Parcela nemá evidované BPEJ.

Omezení vlastnického práva

Typ
Pozemek určen pro realizaci spol. zař.dle zák.č. 139/2002Sb.

Jiné zápisy

Nejsou evidovány žádné jiné zápisy.

Řízení, v rámci kterých byl k nemovitosti zapsán cenový údaj
--

Nemovitost je v územním obvodu, kde státní správu katastru nemovitostí ČR vykonává [Katastrální úřad pro Ústecký kraj, Katastrální pracoviště Žatec](#)

Zobrazené údaje mají informativní charakter. Platnost k 04.11.2016 14:00:00.

© 2004 - 2016 [Český úřad zeměměřický a katastrální](#), Pod sídlištěm 1800/9, Kobylisy, 18211 Praha 8
Podání určená katastrálním úřadům a pracovištím zasílejte přímo na [jejich e-mail adresu](#).

Verze aplikace: 5.3.2 build 0